



HEROICO Y BENEMERITO CUERPO DE BOMBEROS DE HONDURAS

ESTACION JUTICALPA, OLANCHO

TELEFONOS: 2785-2910 / 2785-0965

EMAIL: juticalpa@bomberos honduras.hn COL. LA ALAMBRA CARRETERA HACIA CATACAMAS



**Actividades Relevantes Para Actualización de
Página WEB Portal Transparencia Participación
Ciudadana.**



ESTACION JUTICALPA, OLANCHO

JUNIO 2018

“DONDE SURGE EL DOLOR Y LA TRAGEDIA, LLEGAMOS NOSOTROS”



HEROICO Y BENEMERITO CUERPO DE BOMBEROS DE HONDURAS

ESTACION JUTICALPA, OLANCHO

TELEFONOS: 2785-2910 / 2785-0965

EMAIL: juticalpa@bomberoshonduras.hn COL. LA ALAMBRA CARRETERA HACIA CATACAMAS



ACTIVIDADES MÁS RELEVANTES DE LA ESTACION LOCAL JUTICALPA

1. CORTE DE ARBOL EN EL PUENTE DEL OJUSTAL EN EL RIO JUTICALPA
2. CAPTURA DE SERPIENTE BARRIO DE JESUS
3. INCENDIO EN VIVIENDA COL. COLMAN
4. ASISTENCIA EN CLAUSURA DE CURSO EN EL CAME
5. INSPECCION EN EL MALL PREMIER
6. REPARACION DE ROTULO VUELTAS DEL JUNQUILLO
7. CORTE DE ARBOL COL. LA MORITA
8. LIMPIEZA DE AREA VERDE ENTRADA AL BOULEVARD
9. COLABORACION EN BAJAR TECHO DE VIVIENDA COL. COLMAN

“DONDE SURGE EL DOLOR Y LA TRAGEDIA, LLEGAMOS NOSOTROS”



ESTACION DE BOMBAS
CORPUS BOMBEROS

HEROICO Y BENEMERITO CUERPO DE BOMBEROS DE HONDURAS

ESTACION JUTICALPA, OLANCHO

TELEFONOS: 2785-2910 / 2785-0965

EMAIL: juticalpa@bomberoshonduras.hn COL. LA ALAMBRA CARRETERA HACIA CATACAMAS



CORTE DE ARBOL EN EL PUENTE DEL OJUSTAL EN EL RIO JUTICALPA



“DONDE SURGE EL DOLOR Y LA TRAGEDIA, LLEGAMOS NOSOTROS”



CLUB DE BOMBEROS

HEROICO Y BENEMERITO CUERPO DE BOMBEROS DE HONDURAS

ESTACION JUTICALPA, OLANCHO

TELEFONOS: 2785-2910 / 2785-0965

EMAIL: juticalpa@bomberos honduras.hn COL. LA ALAMBRA CARRETERA HACIA CATACAMAS



CAPTURA DE SERPIENTE EN BARRIO DE JESUS

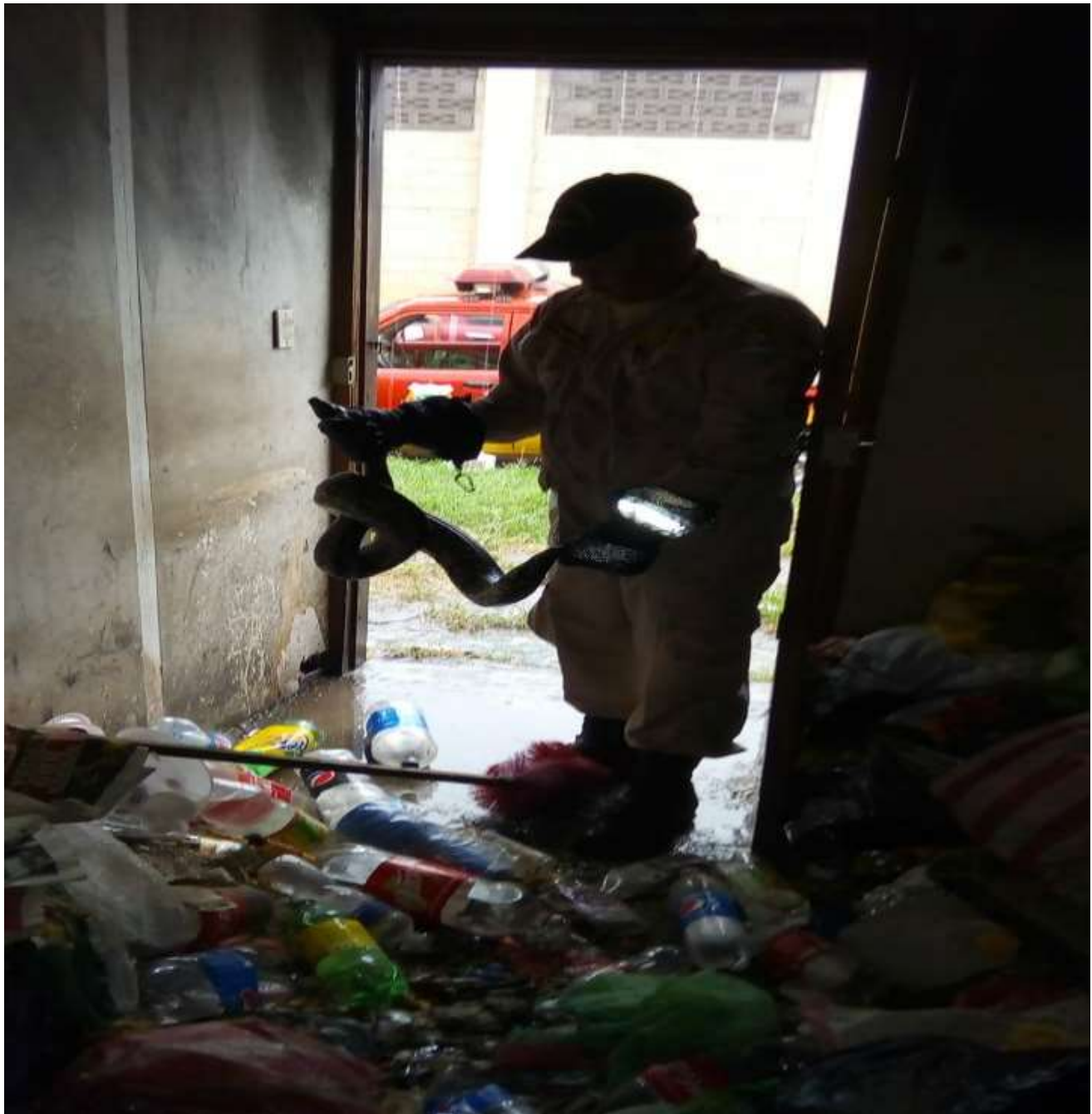

“DONDE SURGE EL DOLOR Y LA TRAGEDIA, LLEGAMOS NOSOTROS”



ESTACION DE BOMBEROS

HEROICO Y BENEMERITO CUERPO DE BOMBEROS DE HONDURAS

ESTACION JUTICALPA, OLANCHO

TELEFONOS: 2785-2910 / 2785-0965

EMAIL: juticalpa@bomberoshonduras.hn COL. LA ALAMBRA CARRETERA HACIA CATACAMAS



INCENDIO EN VIVIENDA COLONIA COLMAN



“DONDE SURGE EL DOLOR Y LA TRAGEDIA, LLEGAMOS NOSOTROS”



HEROICO Y BENEMERITO CUERPO DE BOMBEROS DE HONDURAS

HEROICO Y BENEMERITO CUERPO DE BOMBEROS DE HONDURAS

ESTACION JUTICALPA, OLANCHO

TELEFONOS: 2785-2910 / 2785-0965

EMAIL: juticalpa@bomberoshonduras.hn COL. LA ALAMBRA CARRETERA HACIA CATACAMAS



PARTICIPACION EN CLAUSURA DE CURSO EN EL CAME



“DONDE SURGE EL DOLOR Y LA TRAGEDIA, LLEGAMOS NOSOTROS”



CLUB DE BOMBEROS

HEROICO Y BENEMERITO CUERPO DE BOMBEROS DE HONDURAS

ESTACION JUTICALPA, OLANCHO

TELEFONOS: 2785-2910 / 2785-0965

EMAIL: juticalpa@bomberoshonduras.hn COL. LA ALAMBRA CARRETERA HACIA CATACAMAS



INSPECCION DE LA OTPSCI EN EL MALL PREMIER



“DONDE SURGE EL DOLOR Y LA TRAGEDIA, LLEGAMOS NOSOTROS”



COMANDO EN JEFE
CUERPO DE BOMBEROS

HEROICO Y BENEMERITO CUERPO DE BOMBEROS DE HONDURAS

ESTACION JUTICALPA, OLANCHO

TELEFONOS: 2785-2910 / 2785-0965

EMAIL: juticalpa@bomberoshonduras.hn COL. LA ALAMBRA CARRETERA HACIA CATACAMAS



REPARACION DE ROTULO VIAL EN LAS VUELTAS DEL JUNQUILLO



“DONDE SURGE EL DOLOR Y LA TRAGEDIA, LLEGAMOS NOSOTROS”



ESTACION JUTICALPA

HEROICO Y BENEMERITO CUERPO DE BOMBEROS DE HONDURAS

ESTACION JUTICALPA, OLANCHO

TELEFONOS: 2785-2910 / 2785-0965

EMAIL: juticalpa@bomberos honduras.hn COL. LA ALAMBRA CARRETERA HACIA CATACAMAS



CORTE DE ARBOL COL. LA MORITA



“DONDE SURGE EL DOLOR Y LA TRAGEDIA, LLEGAMOS NOSOTROS”



CLUB DE BOMBEROS

HEROICO Y BENEMERITO CUERPO DE BOMBEROS DE HONDURAS

ESTACION JUTICALPA, OLANCHO

TELEFONOS: 2785-2910 / 2785-0965

EMAIL: juticalpa@bomberoshonduras.hn COL. LA ALAMBRA CARRETERA HACIA CATACAMAS



LIMPIEZA DE AREA VERDE ENTRADA AL BOULEVARD



“DONDE SURGE EL DOLOR Y LA TRAGEDIA, LLEGAMOS NOSOTROS”



HEROICO Y BENEMERITO CUERPO DE BOMBEROS DE HONDURAS

HEROICO Y BENEMERITO CUERPO DE BOMBEROS DE HONDURAS

ESTACION JUTICALPA, OLANCHO

TELEFONOS: 2785-2910 / 2785-0965

EMAIL: juticalpa@bomberoshonduras.hn COL. LA ALAMBRA CARRETERA HACIA CATACAMAS



COLABORACION EN BAJAR TECHO DE VIVIENDA EN COL COLMAN



“DONDE SURGE EL DOLOR Y LA TRAGEDIA, LLEGAMOS NOSOTROS”