



COMANDO EN JEFE
CUERPO DE BOMBEROS

HEROICO Y BENEMERITO CUERPO DE BOMBEROS DE HONDURAS

ESTACION JUTICALPA, OLANCHO

TELEFONOS: 2785-2910 / 2785-0965

EMAIL: juticalpa@bomberos honduras.hn COL. LA ALAMBRA CARRETERA HACIA CATACAMAS



**Actividades Relevantes Para Actualización de
Página WEB Portal Transparencia Participación
Ciudadana.**



ESTACION JUTICALPA, OLANCHO

ENERO 2018

“DONDE SURGE EL DOLOR Y LA TRAGEDIA, LLEGAMOS NOSOTROS”



HEROICO Y BENEMERITO CUERPO DE BOMBEROS DE HONDURAS

ESTACION JUTICALPA, OLANCHO

TELEFONOS: 2785-2910 / 2785-0965

EMAIL: juticalpa@bomberoshonduras.hn COL. LA ALAMBRA CARRETERA HACIA CATACAMAS



ACTIVIDADES MÁS RELEVANTES DE LA ESTACION LOCAL JUTICALPA

1. CAPTURA DE SERPIENTE
2. CORTE DE ARBOL
3. LIMPIEZA DE BOULEVARD 4 CARRILES
4. LANZAMIENTO DE PREVENCION Y CONTROL DE INCENDIOS
5. ACCIDENTE VEHICULAR
6. INCENDIOS EN ZACATERA
7. CONTROL DE ENJAMBRE
8. INSPECCIONES DE PREVENCION Y SEGURIDAD CONTRA INCENDIOS

“DONDE SURGE EL DOLOR Y LA TRAGEDIA, LLEGAMOS NOSOTROS”



ESTACION DE BOMBAS
CORPUS DE BOMBAS

HEROICO Y BENEMERITO CUERPO DE BOMBEROS DE HONDURAS

ESTACION JUTICALPA, OLANCHO

TELEFONOS: 2785-2910 / 2785-0965

EMAIL: juticalpa@bomberoshonduras.hn COL. LA ALAMBRA CARRETERA HACIA CATACAMAS



CAPTURA DE SEPIENTE ESPECIE BOA EN COLONIA SANTA JULIA



“DONDE SURGE EL DOLOR Y LA TRAGEDIA, LLEGAMOS NOSOTROS”



COMANDO EN JEFE
CUERPO DE BOMBEROS

HEROICO Y BENEMERITO CUERPO DE BOMBEROS DE HONDURAS

ESTACION JUTICALPA, OLANCHO

TELEFONOS: 2785-2910 / 2785-0965

EMAIL: juticalpa@bomberoshonduras.hn COL. LA ALAMBRA CARRETERA HACIA CATACAMAS



CORTE DE ARBOL EN LA CARRETERA QUE CONDUCE HACIA TEGUCIGALPA



“DONDE SURGE EL DOLOR Y LA TRAGEDIA, LLEGAMOS NOSOTROS”



CLUB DE BOMBEROS

HEROICO Y BENEMERITO CUERPO DE BOMBEROS DE HONDURAS

ESTACION JUTICALPA, OLANCHO

TELEFONOS: 2785-2910 / 2785-0965

EMAIL: juticalpa@bomberoshonduras.hn COL. LA ALAMBRA CARRETERA HACIA CATACAMAS



OPERATIVO DE LIMPIEZA BOULEVAR 4 CARRILES



“DONDE SURGE EL DOLOR Y LA TRAGEDIA, LLEGAMOS NOSOTROS”



COMANDO EN JEFE
CUERPO DE BOMBEROS

HEROICO Y BENEMERITO CUERPO DE BOMBEROS DE HONDURAS

ESTACION JUTICALPA, OLANCHO

TELEFONOS: 2785-2910 / 2785-0965

EMAIL: juticalpa@bomberos honduras.hn COL. LA ALAMBRA CARRETERA HACIA CATACAMAS



LANZAMIENTO DE PREVENCION Y CONTROL DE INCENDIOS



“DONDE SURGE EL DOLOR Y LA TRAGEDIA, LLEGAMOS NOSOTROS”



ESTACION DE BOMBEROS

HEROICO Y BENEMERITO CUERPO DE BOMBEROS DE HONDURAS

ESTACION JUTICALPA, OLANCHO

TELEFONOS: 2785-2910 / 2785-0965

EMAIL: juticalpa@bomberoshonduras.hn COL. LA ALAMBRA CARRETERA HACIA CATACAMAS



ACCIDENTE VEHICULAR OCURRIDO EN LAS VUELTAS DEL OCOTE CARRETERA HACIA SAN FRANCISCO DE LA PAZ

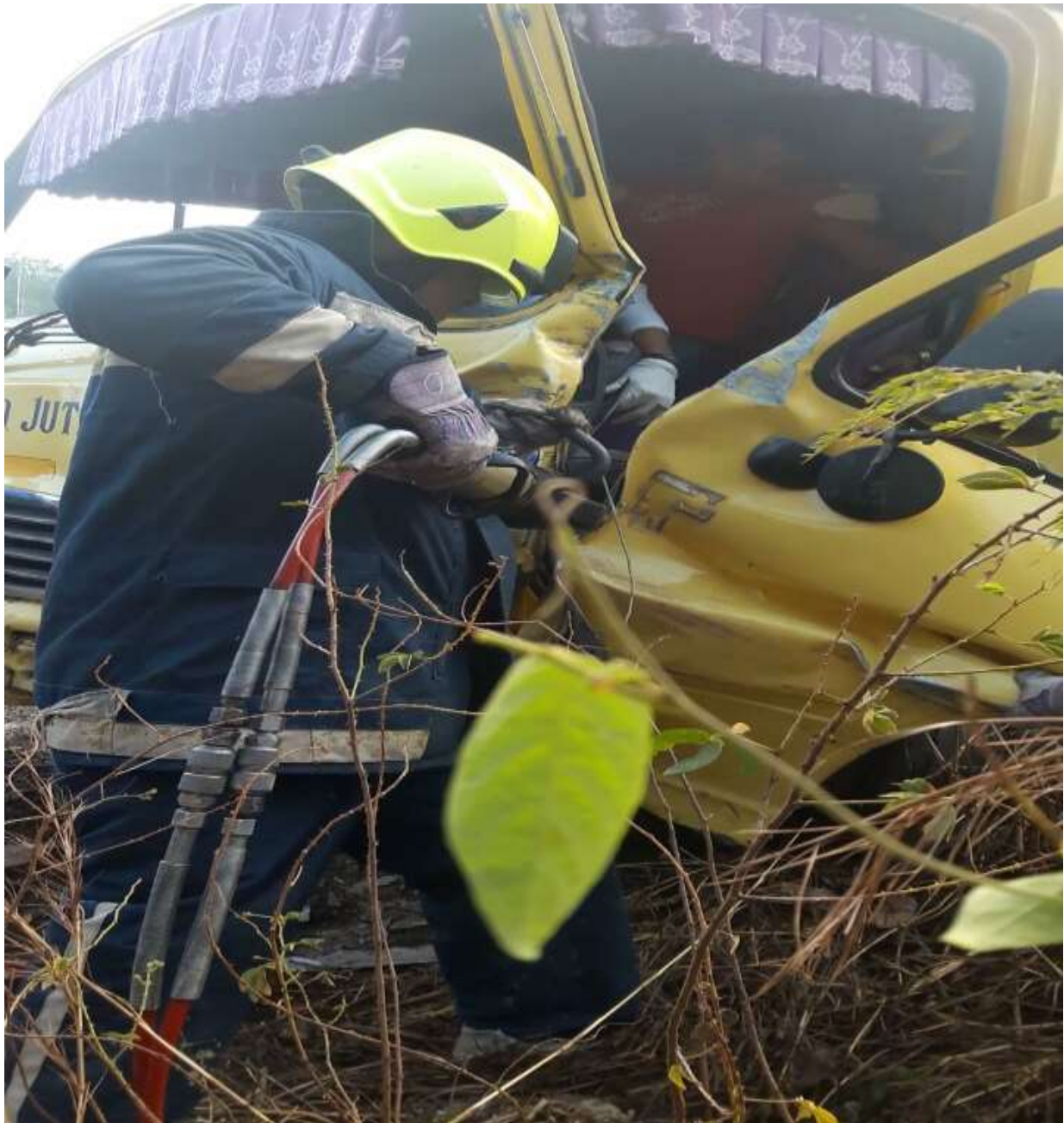

“DONDE SURGE EL DOLOR Y LA TRAGEDIA, LLEGAMOS NOSOTROS”



COMANDO EN JEFE
CUERPO DE BOMBEROS

HEROICO Y BENEMERITO CUERPO DE BOMBEROS DE HONDURAS

ESTACION JUTICALPA, OLANCHO

TELEFONOS: 2785-2910 / 2785-0965

EMAIL: juticalpa@bomberoshonduras.hn COL. LA ALAMBRA CARRETERA HACIA CATACAMAS



INCENDIOS EN ZACATERA



“DONDE SURGE EL DOLOR Y LA TRAGEDIA, LLEGAMOS NOSOTROS”



COMANDO EN JEFE
CUERPO DE BOMBEROS

HEROICO Y BENEMERITO CUERPO DE BOMBEROS DE HONDURAS

ESTACION JUTICALPA, OLANCHO

TELEFONOS: 2785-2910 / 2785-0965

EMAIL: juticalpa@bomberoshonduras.hn COL. LA ALAMBRA CARRETERA HACIA CATACAMAS



CONTROL DE ENJAMBRE



“DONDE SURGE EL DOLOR Y LA TRAGEDIA, LLEGAMOS NOSOTROS”



COMANDO EN JEFE
CUERPO DE BOMBEROS

HEROICO Y BENEMERITO CUERPO DE BOMBEROS DE HONDURAS

ESTACION JUTICALPA, OLANCHO

TELEFONOS: 2785-2910 / 2785-0965

EMAIL: juticalpa@bomberoshonduras.hn COL. LA ALAMBRA CARRETERA HACIA CATACAMAS



INSPECCION DE PREVENCION Y SEGURIDAD CONTRA INCENDIOS A INSTITUCIONES PÚBLICAS



“DONDE SURGE EL DOLOR Y LA TRAGEDIA, LLEGAMOS NOSOTROS”